

exklusive Ferienwohnung Wallis "Vers le Tsable"



exklusives Holzchalet, freistehend,
ebenerdig, eigener Eingang, in/auf:
exklusives Anwesen

Rahmen : bergig, erholsam

Gästekapazität : 10 Person(en)

Schlafzimmer : 4

Zimmer : 6

Salvan - Wallis

Schweiz

Anzeige Nr. 70478

Buchung : +31 (0) 622766991 (Niederlande)

www.ihacom.at



Internet
Holiday
Ads



Internet
Holiday
Ads



exklusive Ferienwohnung



exklusives Holzchalet, freistehend, ebenerdig, eigener Eingang, in/auf: exklusives Anwesen

- **Ideal für alle Altersgruppen, Sportler**
- **Ausblick :** Panorama, ohne Visavis, hochgelegen, Gebirge, Garten/Park, Wald
- **Rahmen :** bergig, erholsam
- **Ausrichtung :** Süden

Extras

- **Parkplatz :**
Unüberdachter Parkplatz : 4 reservierte(r), 4 auf Grundstück
- **Vorzüge :**
Skiraum, Skischuhwärmer, Sauna, Whirlpool



Fassade

Umgebung & Lokalisierung



Gebirge



Ski

Freizeitaktivitäten

- **Aktivitäten weniger als 20 km /12 Meilen entfernt :**

Alpinski, Langlauf, Variantenski, Skiwandern, Telemark, Snowboard, Rodeln (Piste), Eislaufen, Baden, Windsurfen, Canyoning, Rafting, Tennis, Spazierweg, Strandweg/Waldweg, Wandern, Klettern, Felsenklettern, Mountainbike (Strecke), Gleitdrachenfliegen, Paragliding, Eselreiten, Bowling, Basketball, Volleyball, Großwildjagd, Fischen, Angeln, Bouleplatz

- **Betreute Aktivitäten :**

Skischule, Tennisschule

- **Attraktionen und Entspannung :**

Bar/Pub, Nachtclub, Restaurant, Kino, Park und Garten, Vergnügungspark, Zoo/Tierpark, Ausstellungszentrum, Kunstgalerie, historische Sehenswürdigkeit, Museum, Theater, Freiluftbühne, Oper, Festival, Antiquitäten & Trödel, Weinkeller und Weindegustation, Casino, natürliche Bäder, Thermalbad, Thalassotherapie-Center, Sauna, Türkisches Bad, Wellnessfarm, Beautycenter, Fitnesscenter, Biobauernhof

Umgebung

- **Örtlichkeit :**
 - Skipisten 2,5km
 - Skilifte 3km
 - Eislaufbahn 2km
 - Beheiztes Schwimmbad 1,5km
 - Öffentliches Schwimmbad 2km
 - Flugplatz >50km
 - Windsurf-Spot 7,5km
 - Stromschnelle 2km
 - Wasserfall 2km
 - Steilküste 2km
 - Fluss 2km
 - See 3km
 - Wald <50m
 - Bergmassiv 200m
 - Via ferrata (Klettersteig) 2km
- **Annehmlichkeiten :**
 - Dorfzentrum 1km
 - Stadtzentrum 7,5km
 - Bushaltestelle <50m
 - Skibus <50m
 - Fahrrad-/Mountainbikeverleih 7,5km
 - Roller-/Motorradvermietung 7,5km
 - Autovermietung 7,5km
 - Skiverleih 2,5km
 - Bäckerei 1km
 - Ortliche Geschäfte 1km
 - Supermarkt 1km
 - Luxus-/Markenboutiquen 7,5km
 - Post 1km
 - Bank 1km

- Geldautomat 1km
- Apotheke 7,5km
- Arzt 7,5km
- Krankenschwester 7,5km
- Krankenhaus 7,5km
- Ambulanz 7,5km



Whirlpool



Ansicht Süd-Westen



Whirlpool

Interieur

- **Maximalbelegung :**
10 Person(en) - 6 Erwachsene(r), 4 Kind(er)
- **Wohnfläche :**
250m²
- **Raumaufteilung :**
6 Zimmer, 4 Schlafzimmer, Schlafbereich, 1 Badezimmer, 2 Waschraum/-räume, 3 WC, Wohnzimmer 65m², große amerikanische Küche, Esszimmer, Kaminecke, Mezzanine, Fernsehzimmer, Lesezimmer, Waschküche, Keller
- **Schlafplätze :**
2 Doppelbett(en), 3 Einzelbett(en), 1 Stockbett(en), 2 Ausziehbett(en) 1 Person
- **Komfort :**
Kamin, TV, Heimkino, Hi-Fi-Anlage, DVD-Player, Filmkollektion, Kabel/Satellit, Hochgeschwindigkeitsinternet, Wi-Fi (drahtloser Internetzugang), Kleiderschrank, Garderobe, beheizter Handtuchrockner, Zentralheizung, Schwedenofen, Vorhänge, Rollos, Doppelverglasung
- **Haushaltsausstattung :**
Geschirr/Besteck, Küchenutensilien, Kaffeebereiter, elektrische Kaffeemaschine, Espressomaschine, elektrischer Wasserkocher, Toaster, Zitruspresse, Raclette-Grill, Fondue-Gerät, Elektroherd, Herdplatten, Ofen, Mikrowelle, Abzugshaube, Kühlschrank, Gefrierschrank, Geschirrspüler, Waschmaschine, Wäschetrockner, Staubsauger, Bügeleisen, Bügelbrett

Exterieur

- **Grundstücksfläche :**
1000m²
- **Außenanlage :**
Terrasse 20m², Balkon 20m², Sonnenterrasse 80m², Belvedere
- **Äußerer Rahmen :**
Garten > 1000m², Rasen 60m², Wald 200m²
- **Außenausstattung :**
Grill, Gartentisch(e), 16 Gartenstuhl/-stühle, Servierwagen, Sonnenschirm, 4 Chaiselongue (s)



Panoramaausblick

Service

- **Wäsche :**
Steppecke(n), Kissen
- **Haus :**
Endreinigung, Garten-/Poolpflege (3 mal pro Woche), Hausmeister/Concierge, Parkplatz

Praktische Infos

- **Praktische Infos**
Kinderfreundlich
Tiere erlaubt
Vor Ort anwesend : wilde Tiere
Mobilfunknetz, eigenes Transportmittel empfehlenswert
Wasser : heiß/kalt
Stromspannung : 110-120V / 60Hz



Winter

Fotoalbum - 1



Ansicht Süd-Westen



Whirlpool



Fassade



Whirlpool



Winter

Fotoalbum - 2



Panoramaausblick



Ausblick Schlafzimmer



Ansicht Osten



Sommer



Ansicht Süd-Westen



Ansicht Süd-Westen



Ausblick Schlafzimmer



Hauptschlafzimmer



Hauptschlafzimmer



große amerikanische Küche

Fotoalbum - 3



Mezzanine



Mezzanine



Schlafzimmer

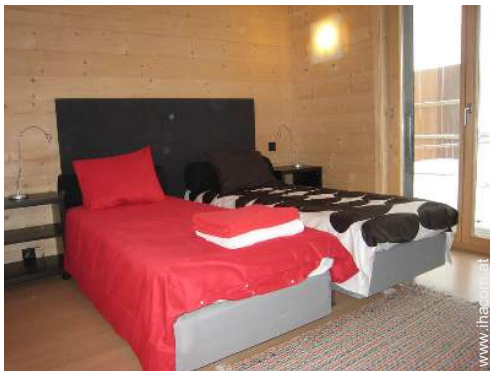

Schlafzimmer



Whirlpool



Park und Garten



Whirlpool



Außenanlage



Terrasse



Dorfzentrum



Äußerer Rahmen

Lokalisierung & Anfahrt



GPS-Koordinaten in Graden, Minuten, Sekunden:
Breitengrad 46°7'13.584"N - Längengrad 7°1'13.188"O
(Stadt)

Adresse

→ Route des Granges 37
1922 Salvan

• Autobahn (Ausfahrt) A9

→ Martigny, Wallis, Schweiz
→ Entfernung : 10km
→ Dauer : 30'

• Bahnhof Les Marécottes

→ Les Marécottes, Wallis, Schweiz
→ Entfernung : 2km
→ Dauer : 20'

• Flughafen Genève

→ Genf, Kanton Genf, Schweiz
→ Entfernung : 130km
→ Dauer : 1h30'

- Martigny : Entfernung : 7,5km
- Sion : Entfernung : 32km
- Verbier : Entfernung : 22km

Kontakt

Name	Herr VAN ASPEREN Leo & Frau BREIDER Cobie
Adresse	Praamplein 22 d
Stadt	1431CV AALSMEER
Land	Niederlande
Mobil	+31 (0) 622766991 (Niederlande)
Mobil 2	+41 (0) 794327033 (Schweiz)

Gesprochene Sprachen



Verfügbarkeitskalender - ab : Mai 2012

Mai	Di	Mi	Do	Fr	Sa	So	Mo	Di	Mi	Do	Fr	Sa	So	Mo	Di	Mi	Do	Fr	Sa	So	Mo	Di	Mi	Do	Fr	Sa	So	Mo	Di	Mi	Do	
2012	1	2	3	4	5	6	7	8	9	10	11	12	13	14	15	16	17	18	19	20	21	22	23	24	25	26	27	28	29	30	31	
																										-	-	-	-	-	-	-

Jun	Fr	Sa	So	Mo	Di	Mi	Do	Fr	Sa	So	Mo	Di	Mi	Do	Fr	Sa	So	Mo	Di	Mi	Do	Fr	Sa							
2012	1	2	3	4	5	6	7	8	9	10	11	12	13	14	15	16	17	18	19	20	21	22	23	24	25	26	27	28	29	30
	-	-	-	-	-	-	-	-	-	-	-	-	-	-	-	-	-	-	-	-	-	-	-	-	-	-	-	-	-	-

Jul	So	Mo	Di	Mi	Do	Fr	Sa	So	Mo	Di	Mi	Do	Fr	Sa	So	Mo	Di	Mi	Do	Fr	Sa	So	Mo	Di							
2012	1	2	3	4	5	6	7	8	9	10	11	12	13	14	15	16	17	18	19	20	21	22	23	24	25	26	27	28	29	30	31
	-	-	-	-	-	-	-	-	-	-	-	-	-	-	-	-	-	-	-	-	-	-	-	-	-	-	-	-	-	-	

Gebucht

Monat : Vor >>

Miettarife - exklusives Holzchalet - 10 Person(en)

Tarife	Nacht	Wochenende	Woche	2 Wochen	Monat
<input type="checkbox"/> Nebensaison	200€	-	1400€ (Samstag)	-	-
<input type="checkbox"/> Übergangssaison	250€ (Samstag)	-	1750€	-	-
<input type="checkbox"/> Hauptsaison	400€ (Samstag) > 7	-	2800€ (Samstag)	-	-

(Anreisetag) > Minimum Nacht

Buchen





Fassade



Whirlpool



Winter



Ansicht Süd-Westen



Whirlpool

Buchungskonditionen

• Buchung

- Bezahlung bei Buchung : 50% des Mietbetrags
- Bezahlung des Restbetrags : 1 Monat vor Aufenthalt

• Vermietung

- Nebenkosten extra
- Kurtaxe extra
- Endreinigungspauschale extra : 150€

► [Buchen](#)

► [Vermieter kontaktieren](#)

Akzeptierte Zahlungsarten

- Banküberweisung • Bar

Nehmen Sie direkten Kontakt mit den Vermietern auf.

www.ihacom.at
Anzeige Nr.
70478
>> [Buchen](#) <<

Kontakt

Name	Herr VAN ASPEREN Leo & Frau BREIDER Cobie
Adresse	Praamplein 22 d
Stadt	1431CV AALSMEER
Land	Niederlande
Mobil	+31 (0) 622766991 (Niederlande)
Mobil 2	+41 (0) 794327033 (Schweiz)

Gesprochene Sprachen

