

Ferienwohnung Fleimstal "Casa Gilmor Val Fiemme"



63€/Nacht
Sonderangebote

von 01/09/12
bis 30/11/12
7 Person(en)

traditionelle Unterkunft, freistehend,
ebenerdig, eigener Eingang, in/auf:
Privatbesitz

Rahmen : sportlich, still

Gästekapazität : 9 Person(en)

Schlafzimmer : 3

Zimmer : 7

Panchià - Trentino (Welschtirol) (TN) - Trentino Südtirol
Italien

Anzeige Nr. 44377

www.ihacom.at



>> FERIEWOHNUNGEN

Internet
Holiday
Ads



Internet
Holiday
Ads



VON PRIVAT AN PRIVAT

Ferienwohnung



traditionelle Unterkunft, freistehend, ebenerdig, eigener Eingang, in/auf: Privatbesitz

- **Ideal für alle Altersgruppen, große Familien**
- **Ausblick :** Panorama, freier Ausblick, Gebirge, Fluss, spektakulärer Sonnenuntergang, Nachthimmel
- **Rahmen :** sportlich, still
- **Ausrichtung :** Nord-Osten

Umgebung & Lokalisierung



Gebirge Ski Reiten Angeln



Kultur

Freizeitaktivitäten

- **Aktivitäten weniger als 20 km /12 Meilen entfernt :**

Alpinski, Langlauf, Variantenski, Skiwandern, Telemark, Heliski, Snowboard, Rodeln (Piste), Eislaufen, Motorschlitten, Bobschlitten, Hundeschlitten, Spazierweg, Strandweg/Waldweg, Wandern, Klettern, Felsenklettern, Fallschirmspringen, Gleitdrachenfliegen, Paragliding, Kutschenfahrt

Umgebung

- **Örtlichkeit :**
 - Skipisten 5km
 - Skilifte 4km
 - Eislaufbahn 4km
 - Wald
 - Via ferrata (Klettersteig) 2km
- **Annehmlichkeiten :**
 - Dorfzentrum 300m



Raumaufteilung und Annehmlichkeiten



Angeln



Anzeige Nr. 44377

www.ihacom.at



>> FERIEWOHNUNGEN

Internet
Holiday
Ads



Internet
Holiday
Ads



VON PRIVAT AN PRIVAT



Ansicht Süd-Westen

Exterieur

- **Grundstücksfläche :**
150m²
- **Außenanlage :**
Balkon, Gartenhäuschen
- **Äußerer Rahmen :**
Garten, Wald, Gemüsegarten, Fluss, Bach, Springbrunnen
- **Außenausstattung :**
Gasgrill, Gartentisch(e), Gartenstuhl/-stühle, Sonnenschirm



kleines Schlafzimmer

Interieur

- **Maximalbelegung :**
9 Person(en) - 6 Erwachsene(r), 3 Kind(er)
- **Wohnfläche :**
100m²
- **Raumaufteilung :**
7 Zimmer, 3 Schlafzimmer, Wohnzimmer 19m², große separate Küche, Essbereich, Kaminecke, Fernsehzimmer, Arbeitszimmer
- **Schlafplätze :**
2 Doppelbett(en), 1 Sofabett(en) 2 Personen, 3 Stockbett(en), 2 einfache Doppelbetten
- **Komfort :**
Kamin, TV, Videorekorder, DVD-Player, Gesellschaftsspiele, Bibliothek, Filmkollektion, Antennenanschluss, Telefon, Kabel/Satellit, Internetzugang, Kleiderschrank, Garderobe, Föhn, Massagedusche, vollständig klimatisiert, Tischventilator, Zentralheizung, Holzofen, Rollos, Doppelverglasung
- **Haushaltsausstattung :**
Geschirr/Besteck, Küchenutensilien, Kaffeebereiter, elektrischer Wasserkocher, Toaster, Zitruspresse, Küchenmaschine, Crêpière, Fondue-Gerät, Fleischgrill, Gasherd, Elektroherd, Ofen, Miniofen, Mikrowelle, elektrische Fritteuse, Abzugshaube, Kühlschrank, Gefrierschrank, Waschmaschine, Staubsauger, Bügeleisen, Bügelbrett

Service

- **Wäsche :**
Bettlaken gegen Aufpreis (1 mal pro Woche +5€), Handtücher (1 mal pro Woche), Haushaltswäsche, Strandtücher, Bettdecke (n), Steppdecke(n), Kissen
- **Haus :**
Zimmerservice, Endreinigung, Garten-/Poolpflege, Schneeräumung, Hausmeister/Concierge, Flughafen-/Bahnhofstransfer gegen Aufpreis

Praktische Infos

- **Praktische Infos**
Kinderfreundlich
Tiere erlaubt
Mobilfunknetz, eigenes Transportmittel empfehlenswert
Wasser : heiß/kalt
Stromspannung : 110-120V / 60Hz
Stromversorgung : Netz
- **Empfang von Behinderten**
Rollstuhlgerechter Zugang
Behindertengerecht für : motorisch Behinderte

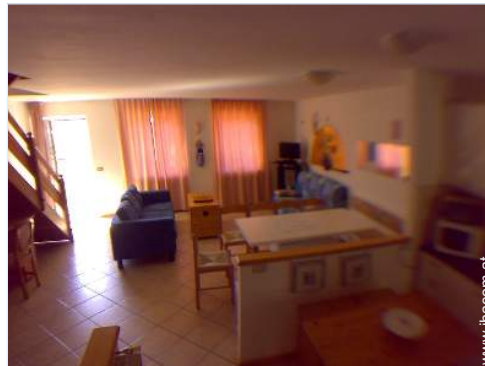

Fernsehzimmer

Fotoalbum - 1



Angeln



Raumaufteilung und Annehmlichkeiten



Ansicht Süd-Westen



Fernsehzimmer

Fotoalbum - 2



kleines Schlafzimmer



Kinderzimmer



Wohnzimmer



großes Schlafzimmer



Küche



Swimming pool in Cavalese

Wassersport in der Nähe



Skating ring in Cavalese

Eislaufen



Luftsicht



Skiwandern

Fotoalbum - 3



Gebirge



Winteraktivitäten in der Nähe



Ski



Äußerer Rahmen



Ski



Gebirge



Herbst



Reiten



Kultur

Anfahrtsskizze



Lokalisierung & Anfahrt



GPS-Koordinaten in Graden, Minuten, Sekunden:
Breitengrad 46°17'11.544"N - Längengrad 11°32'13.164"O
(Stadt)

Adresse

→ Via Costa 21-B

38030 Panchià

• **Autobahn (Ausfahrt) Egna**

- Neumarkt, Südtirol, Trentino Südtirol, Italien
- Entfernung : 25km
- Dauer : 30'

• **Flughafen Brescia Gabriele D'Annunzio**

- Brescia, Provinz Brescia, Lombardei, Italien
- Entfernung : 180km

• **Neumarkt : Entfernung : 30km**

Kontakt

Name Frau GILMOZZI Elliana
Adresse Via costa, 21
Stadt 38030 PANCHIÀ
Land Italien
Mobil +39 3493569989 (Italien)

Gesprochene Sprachen



Verfügbarkeitskalender - ab : Mai 2012

| Mai | Di | Mi | Do | Fr | Sa | So | Mo | Di | Mi | Do | Fr | Sa | So | Mo | Di | Mi | Do | Fr | Sa | So | Mo | Di | Mi | Do | Fr | Sa | So | Mo | Di | Mi | Do | |
|------|----|----|----|----|----|----|----|----|----|----|----|----|----|----|----|----|----|----|----|----|----|----|----|----|----|----|----|----|----|----|----|---|
| 2012 | 1 | 2 | 3 | 4 | 5 | 6 | 7 | 8 | 9 | 10 | 11 | 12 | 13 | 14 | 15 | 16 | 17 | 18 | 19 | 20 | 21 | 22 | 23 | 24 | 25 | 26 | 27 | 28 | 29 | 30 | 31 | |
| | | | | | | | | | | | | | | | | | | | | | | | | | | - | - | - | - | - | - | - |

| Jun | Fr | Sa | So | Mo | Di | Mi | Do | Fr | Sa | So | Mo | Di | Mi | Do | Fr | Sa | So | Mo | Di | Mi | Do | Fr | Sa | | | | | | | |
|------|----|----|----|----|----|----|----|----|----|----|----|----|----|----|----|----|----|----|----|----|----|----|----|----|----|----|----|----|----|----|
| 2012 | 1 | 2 | 3 | 4 | 5 | 6 | 7 | 8 | 9 | 10 | 11 | 12 | 13 | 14 | 15 | 16 | 17 | 18 | 19 | 20 | 21 | 22 | 23 | 24 | 25 | 26 | 27 | 28 | 29 | 30 |
| | - | - | - | - | - | - | - | - | - | - | - | - | - | - | - | - | - | - | - | - | - | - | - | - | - | - | - | - | - | - |

| Jul | So | Mo | Di | Mi | Do | Fr | Sa | So | Mo | Di | Mi | Do | Fr | Sa | So | Mo | Di | Mi | Do | Fr | Sa | So | Mo | Di | | | | | | | |
|------|----|----|----|----|----|----|----|----|----|----|----|----|----|----|----|----|----|----|----|----|----|----|----|----|----|----|----|----|----|----|----|
| 2012 | 1 | 2 | 3 | 4 | 5 | 6 | 7 | 8 | 9 | 10 | 11 | 12 | 13 | 14 | 15 | 16 | 17 | 18 | 19 | 20 | 21 | 22 | 23 | 24 | 25 | 26 | 27 | 28 | 29 | 30 | 31 |
| | - | - | - | - | - | - | - | - | - | - | - | - | - | - | - | - | - | - | - | - | - | - | - | - | - | - | - | - | - | - | |

Monat : Vor >>

 Sonderangebote : 63€ / Nacht von 12/09/01 bis 12/11/30 - 7 Person(en)

Miettarife - traditionelle Unterkunft - 9 Person(en)

| Tarife | Nacht | Wochenende | Woche | 2 Wochen | Monat |
|-------------------------------------------------------------------------------------------------|--------------|-----------------|-------|----------|-------|
|  Nebensaison | 15€ ↓ > 4 | - | - | - | - |
| ↓ Staffeltarif | | > Minimum Nacht | | | |

[Buchen](#)





Raumaufteilung und Annehmlichkeiten



Ansicht Süd-Westen



Fernsehzimmer



Angeln

Buchungskonditionen

• Buchung

- Bezahlung bei Buchung : 15% des Mietbetrags
- Bezahlung des Restbetrags : bei Schlüsselübergabe

• Vermietung

- Inkl. Nebenkosten
- Inkl. Kurtaxe
- Inkl. Endreinigungspauschale

► Buchen

► Vermieter kontaktieren

Akzeptierte Zahlungsarten

- Internationale Zahlungsanweisung
- Banküberweisung
- PayPal
- Travellers Cheques
- Bar

Nehmen Sie direkten Kontakt mit den Vermietern auf.

www.ihacom.at
Anzeige Nr.
44377
>> Buchen <<

Kontakt

Name Frau GILMOZZI Elliana
Adresse Via costa, 21
Stadt 38030 PANCHIÀ
Land Italien
Mobil +39 3493569989 (Italien)

Gesprochene Sprachen 

Anzeige Nr. 44377

www.ihacom.at



>> FERIENWOHNUNGEN

Internet
Holiday
Ads



Internet
Holiday
Ads



VON PRIVAT AN PRIVAT