

Ferienwohnung Talpe "Susabanda"



Bungalow, freistehend, ebenerdig,
gemeinsamer Eingang, in/auf: traditionelle
Unterkunft

Rahmen : paradiesisch, Meer

Gästekapazität : 5 Person(en)

Schlafzimmer : 4

Zimmer : 2

Talpe - Südprovinz

Sri Lanka

Buchung : +31 (0) 655723951 (Niederlande)

Anzeige Nr. 61299

www.ihacom.at



Internet
Holiday
Ads



Internet
Holiday
Ads

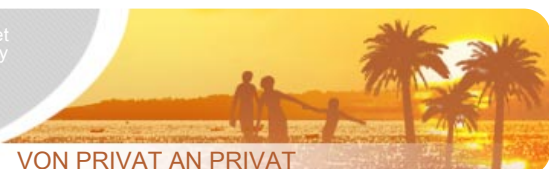

Ferienwohnung



Bungalow, freistehend, ebenerdig, gemeinsamer Eingang, in/auf: traditionelle Unterkunft

- **Ideal für alle Altersgruppen, Familien**
- **Ausblick :** Meer/Ozean, Garten/Park
- **Rahmen :** paradiesisch, Meer
- **Ausrichtung :** Süd-Westen

Extras

- **Parkplatz :**
Unüberdachter Parkplatz : 1 auf Grundstück
- **Vorzüge :**
2 Fahrrad/-räder

Besondere Vorzüge :
Direkter Zugang zum Strand



Meer

Umgebung & Lokalisierung



Meer



Kultur

Freizeitaktivitäten

- **Aktivitäten weniger als 20 km /12 Meilen entfernt :**

Baden, Schnorcheln, Tauchen, Gerätetauchen, Wasserski, Wellenreiten, Windsurfen, Segeln, Bootsausflug

- **Betreute Aktivitäten :**

Tauchschiule

- **Attraktionen und Entspannung :**

Bar/Pub, Nachtclub, Restaurant, Park und Garten, Naturreservat, historische Sehenswürdigkeit, Antiquitäten & Trödel

Umgebung

- **Örtlichkeit :**

- Meer/Ozean
- Sandstrand
- Felsstrand

- **Annehmlichkeiten :**

- Dorfzentrum 500m
- Bushaltestelle 100m
- Autovermietung 5km
- Tauchausrüstungsverleih 2,5km
- Ortliche Geschäfte 100m
- Supermarkt 5km
- Bank 7,5km
- Geldautomat 7,5km
- Apotheke 7,5km
- Arzt 5km
- Krankenhaus 7,5km



direkter Zugang zum Strand



Apartment



tropischer Garten

Interieur

- **Maximalbelegung :**
5 Person(en) - 5 Erwachsene(r)
- **Wohnfläche :**
150m²
- **Raumaufteilung :**
2 Zimmer, 4 Schlafzimmer, Schlafbereich, 3 Waschaum/-räume, 3 WC, Wohnzimmer 25m², separate Küche, Essbereich
- **Schlafplätze :**
2 Doppelbett(en), 4 Einzelbett(en)
- **Komfort :**
Garderobe, Moskitonetze, Vorhänge, Doppelverglasung
- **Haushaltsausstattung :**
Geschirr/Besteck, Küchenutensilien, Kaffeebereiter, elektrischer Wasserkocher, Toaster, Küchenmaschine, Gasherd, Kühlschrank, Gefrierschrank

Exterieur

- **Grundstücksfläche :**
400m²
- **Außenanlage :**
Überdachte Terrasse 20m², Dachterrasse 30m²
- **Äußerer Rahmen :**
Eingezäuntes Grundstück 400m², tropischer Garten 300m²
- **Außenausstattung :**
4 Gartenstuhl/-stühle



Übersichtsplan

Service

- **Wäsche :**
Bettlaken, Handtücher, Haushaltswäsche, Kissen
- **Haus :**
Zimmerservice gegen Aufpreis, Endreinigung gegen Aufpreis, Garten-/Poolpflege, Parkplatz, Flughafen-/Bahnhofstransfer gegen Aufpreis
- **Personal :**
Hauspersonal gegen Aufpreis

Praktische Infos

- **Praktische Infos**
Kinderfreundlich
Nichtraucher-Ferienwohnung, Mobilfunknetz
Wasser : heiß/kalt, kein Trinkwasser
Stromspannung : 220-240V / 50Hz
Stromversorgung : Netz
- **Empfang von Behinderten**
Rollstuhlgerechter Zugang
Behindertengerecht für : motorisch Behinderte, Sehbehinderte, Hörgeschädigte



Hauptschlafzimmer

Fotoalbum - 1



Apartment



direkter Zugang zum Strand



Meer



tropischer Garten



Hauptschlafzimmer

Fotoalbum - 2



Übersichtsplan



Schlafzimmer



Raumaufteilung



Meer



Meer



tropischer Garten



tropischer Garten



Inneneinrichtung

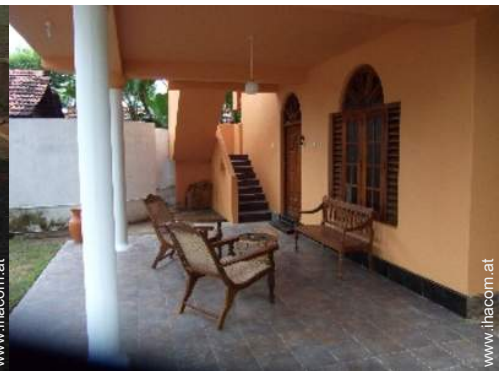

eingezäuntes Grundstück

Fotoalbum - 3



Inneneinrichtung



Schlafzimmer

großes Schlafzimmer

Waschraum/-räume



Schlafzimmer

Schlafecke

Ausblick Apartment



Meer

Lokalisierung & Anfahrt



GPS-Koordinaten in Graden, Minuten, Sekunden:
Breitengrad 6°0'28.8"N - Längengrad 80°16'26.4"O (Stadt)

Adresse

→ Galle Matare Road
80615 Talpe

• Busbahnhof Talpe



→ Talpe, Südprovinz, Sri Lanka
→ Entfernung : 50m

• Bahnhof Talpe

→ Talpe, Südprovinz, Sri Lanka
→ Entfernung : 1km



- Unawatuna : Entfernung : 5km
- Habaraduwa : Entfernung : 2km
- Galle : Entfernung : 7,5km

Kontakt

Name	Herr HEESTERS John
Adresse	Romeet
Stadt	3284MD ZUID BEIJERLAND
Land	Niederlande
Mobil	+31 (0) 655723951 (Niederlande)
Gesprochene Sprachen	  



Miettarife - Bungalow - 5 Person(en)

Tarife	Nacht	Wochenende	Woche	2 Wochen	Monat
 Nebensaison	50€	100€	325€	600€	1000€
 Übergangssaison	75€	200€	400€	800€	1400€
 Hauptsaison	150€	300€	800€	1500€	2500€

[Buchen](#)



Apartment



direkter Zugang zum Strand

Buchungskonditionen

• Buchung

- Bezahlung bei Buchung : 50% des Mietbetrags
- Bezahlung des Restbetrags : bei Schlüsselübergabe
- Kautions verlangt : 50€

• Vermietung

- Nebenkosten extra
- Kurtaxe extra
- Endreinigungspauschale extra : 25€
- Zuschlag einberechnen für :
- zusätzliche(s) Bett(en)

► Buchen

► Vermieter kontaktieren

Nehmen Sie direkten Kontakt mit den Vermietern auf.

www.ihacom.at
Anzeige Nr.
61299
>> Buchen <<

Kontakt

Name Herr HEESTERS John
Adresse Romeet
Stadt 3284MD ZUID BEIJERLAND
Land Niederlande
Mobil +31 (0) 655723951 (Niederlande)

Gesprochene Sprachen   

Akzeptierte Zahlungsarten

- Banküberweisung • Bar

Anzeige Nr. 61299

www.ihacom.at



>> FERIENWOHNUNGEN

Internet
Holiday
Ads



Internet
Holiday
Ads



VON PRIVAT AN PRIVAT