

Ferienhaus Nestes Valley Dorfhaus



Ferienhaus - Dorfhaus, Doppel/
Reihenhaus, ebenerdig, eigener Eingang,
in/auf: Weiler

Rahmen : beruhigend, bergig

Gästekapazität : 2 Person(en)

Schlafzimmer : 1

Zimmer : 2



Gîtes de France (3 Ähren)

Bareilles - Hautes Pyrénées (65) - Midi Pyrénées
Frankreich

Buchung : +33 (0) 4 95 31 25 01 (Frankreich)

Anzeige Nr. 28182

www.ihacom.at



>> FERIENWOHNUNGEN

Internet
Holiday
Ads



Internet
Holiday
Ads



VON PRIVAT AN PRIVAT

Ferienhaus



Ferienhaus - Dorfhaus, Doppel-/Reihenhaus, ebenerdig, eigener Eingang, in/auf: Weiler

- **Ideal für Paare mit Baby, Senioren**
- **Ausblick :** Panorama, ohne Visavis, hochgelegen, Gebirge, Wald, Dorf
- **Rahmen :** beruhigend, bergig
- **Ausrichtung :** Süd-Osten

Extras

- **Parkplatz :**
Überdachter Parkplatz : 1 private(r)
Unüberdachter Parkplatz
- **Baby-Ausstattung :**
Babystuhl, Wickeltisch, Babywanne



Ansicht Grundstück

Umgebung & Lokalisierung



Gebirge



Ski



Angeln

Freizeitaktivitäten

- **Aktivitäten weniger als 20 km /12 Meilen entfernt :**

Alpinski, Langlauf, Variantenski, Skiwandern, Baden, Canyoning, Rafting, Golf, Tennis, Reitschule, Strandweg/Waldweg, Wandern, Klettern, Felsenklettern, Paragliding, Pferdeausritt, Jagen, Fischen, Angeln

- **Betreute Aktivitäten :**

Skischule, Reitschule

- **Attraktionen und Entspannung :**

Bar/Pub, Nachtclub, Restaurant, Kino, Park und Garten, Naturreservat, Ausstellungszentrum, Kunstgalerie, historische Sehenswürdigkeit, Museum, Antiquitäten & Trödel, Kunsthandwerk, natürliche Bäder, Thermalbad, Thalassotherapie-Center, Sauna, Türkisches Bad, Wellnessfarm, Beautycenter, Fitnesscenter

Umgebung

- **Örtlichkeit :**

- Skipisten 15km
- Skilifte 15km
- Öffentliches Schwimmbad 20km
- Öffentlicher Tennisplatz 1km
- 18-Loch-Golfplatz 25km
- Wassersport-Center 10km
- Fluss 100m
- Baggersee 15km
- See 5km
- Wald 300m
- Bergmassiv <50m

- **Annehmlichkeiten :**

- Dorfzentrum <50m
- Stadtzentrum 5km
- Bushaltestelle 5km
- Fahrrad-/Mountainbikeverleih 5km
- Roller-/Motorradvermietung 5km
- Autovermietung 5km
- Skiverleih 5km
- Wäscherei/Wäscheverleih <50m
- Bäckerei 5km
- Feinkosthändler 5km
- Ortliche Geschäfte 5km
- Supermarkt 5km
- Friseursalon 5km
- Internetcafé 5km
- Post 5km
- Bank 5km
- Geldautomat 5km
- Apotheke 5km
- Arzt 5km
- Krankenschwester 5km
- Krankenhaus 20km



Gesamtansicht



Winter

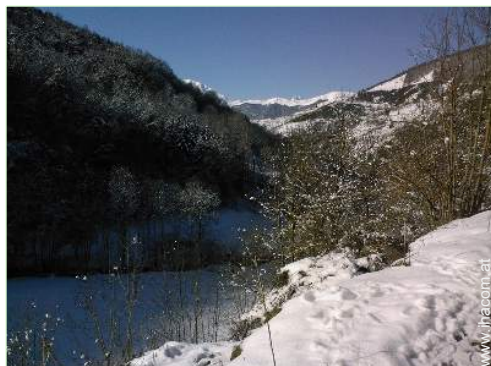

Ansicht Nord-Osten

Exterieur

- Grundstücksfläche :
< 100m²
- Außenanlage :
Überdachte Terrasse 15m², Balkon
- Äußerer Rahmen :
Garten 30m²
- Außenausstattung :
Grill, Gartentisch(e), Gartenstuhl/-stühle,
Chaiselongue(s)



Hauptschlafzimmer

Interieur

- Maximalbelegung :
2 Person(en) - 2 Erwachsene(r)
- Wohnfläche :
80m²
- Raumaufteilung :
2 Zimmer, 1 Schlafzimmer, 1 Badezimmer,
1 WC, Wohnzimmer 40m², Salon,
amerikanische Küche, Esszimmer, Essbereich,
Kaminecke, Fernsehzimmer, begehbare
Kleiderschrank, Arbeitszimmer, Waschküche,
Keller
- Schlafplätze :
1 Kingsize-Bett(en), 1 Sofabett(en) 2
Personen, 1 Babybett(en), 1 zusätzliche
Schlafmöglichkeit(en)
- Komfort :
Kamin, TV, DVD-Player, Gesellschaftsspiele,
Telefon, Kabel/Satellit, Wi-Fi (drahtloser
Internetzugang), Kleiderschrank, Schrank,
Garderobe, Föhn, beheizter Handtuchtrockner,
Tischventilator, Zentralheizung, elektrische
Heizung, Glaswand, Doppelverglasung
- Haushaltsausstattung :
Geschirr/Besteck, Küchenutensilien,
Kaffeebereiter, elektrische Kaffeemaschine,
elektrischer Wasserkocher, Toaster, Zitruspresse,
Küchenmaschine, Raclette-Grill, Gasherd,
Ofen, Mikrowelle, Abzugshaube, Kühlschrank,
Gefrierschrank, Geschirrspüler, Waschmaschine,
Wäschetrockner, Staubsauger, Bügeleisen,
Bügelbrett

Service

- Wäsche :
Bettlaken gegen Aufpreis (1 mal pro Woche
+10€), Handtücher gegen Aufpreis (1 mal pro
Woche +5€), Haushaltswäsche gegen
Aufpreis (1 mal pro Woche +10€), Bettdecke
(n), Steppdecke(n), Kissen
- Haus :
Endreinigung gegen Aufpreis (+65€)

Praktische Infos

- Praktische Infos
Kinderfreundlich
Mobilfunknetz, eigenes Transportmittel
empfehlenswert
Wasser : heiß/kalt
Stromspannung : 220-240V / 50Hz



Ansicht Nord-Westen

Fotoalbum - 1



Winter



Gesamtansicht



Ansicht Grundstück



Ansicht Nord-Osten



Ansicht Nord-Westen

Fotoalbum - 2



Hauptschlafzimmer



Ausblick Schlafzimmer



Arbeitszimmer



Arbeitszimmer



Kaminecke



Salon



Inneneinrichtung



Esszimmer

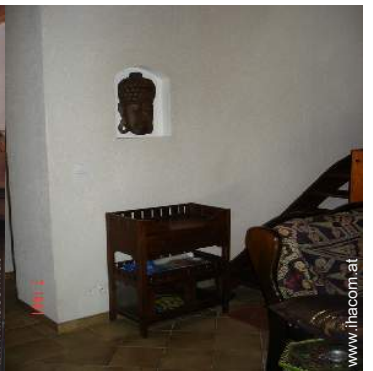

Raumaufteilung



amerikanische Küche



Kochecke



Kochecke

Fotoalbum - 3



TV

Innenkomfort und Ausstattung

Dachterrasse



Äußerer Rahmen



Fassade



WC

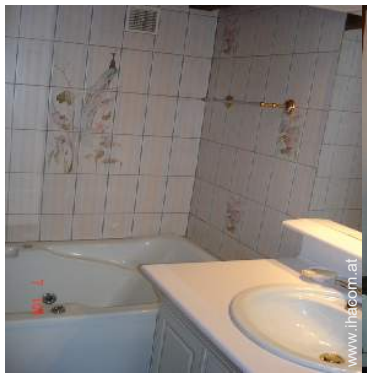

Badezimmer



Haushaltsausstattung



Inneneinrichtung



Ausblick Schlafzimmer



Ausblick Schlafzimmer

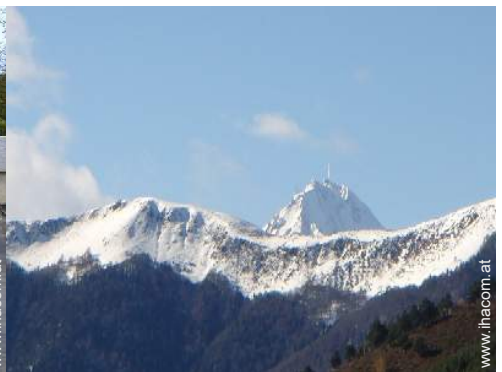

Gesamtansicht

Lokalisierung & Anfahrt



GPS-Koordinaten in Graden, Minuten, Sekunden:
Breitengrad 42°53'56"N - Längengrad 0°24'47"O ([Unterkunft](#))

Adresse

→ hameau de Pouy
65240 Bareilles

• Autobahn (Ausfahrt) Lannemezan

→ Lannemezan, Hautes Pyrénées, Midi Pyrénées, Frankreich
→ Entfernung : 30km
→ Dauer : 40'

• Flughafen Pau Pyrénées

→ Pau, Pyrenäen atlantik, Aquitanien, Frankreich
→ Entfernung : 100km
→ Dauer : 1h45'

- Arreau : Entfernung : 5km
- Saint Lary Soulan : Entfernung : 53km
- Lannemezan : Entfernung : 30km

Kontakt

Name	Frau LATOUCHE Monique
Adresse	route de Pinarello
Stadt	20213 SORBO-OCAGNANO
Land	Frankreich
Telefon	+33 (0) 4 95 31 25 01 (Frankreich) Von 07:00 AM bis 10:00 PM (GMT/UTC +01:00)
Mobil	+33 (0) 6 16 13 79 46 (Frankreich)
Fax	+33 (0) 4 95 31 25 01 (Frankreich)
Gesprochene Sprachen	



Verfügbarkeitskalender - ab : Mai 2012

Mai	Di	Mi	Do	Fr	Sa	So	Mo	Di	Mi	Do	Fr	Sa	So	Mo	Di	Mi	Do	Fr	Sa	So	Mo	Di	Mi	Do	Fr	Sa	So	Mo	Di	Mi	Do
2012	1	2	3	4	5	6	7	8	9	10	11	12	13	14	15	16	17	18	19	20	21	22	23	24	25	26	27	28	29	30	31
																									-	-	-	-	-	-	-

Jun	Fr	Sa	So	Mo	Di	Mi	Do	Fr	Sa	So	Mo	Di	Mi	Do	Fr	Sa	So	Mo	Di	Mi	Do	Fr	Sa							
2012	1	2	3	4	5	6	7	8	9	10	11	12	13	14	15	16	17	18	19	20	21	22	23	24	25	26	27	28	29	30
	-	-	-	-	-	-	-	-	-	-	-	-	-	-	-	-	-	-	-	-	-	-	-	-	-	-	-	-	-	

Jul	So	Mo	Di	Mi	Do	Fr	Sa	So	Mo	Di	Mi	Do	Fr	Sa	So	Mo	Di	Mi	Do	Fr	Sa	So	Mo	Di	Mi	Do	Fr	Sa	So	Mo	Di
2012	1	2	3	4	5	6	7	8	9	10	11	12	13	14	15	16	17	18	19	20	21	22	23	24	25	26	27	28	29	30	31
	-	-	-	-	-	-	-	-	-	-	-	-	-	-	-	-	-	-	-	-	-	-	-	-	-	-	-	-	-	-	

Gebucht

Monat : Vor >>

Miettarife - Ferienhaus - Dorfhaus - 2 Person(en)

Tarife	Nacht	Wochenende	Woche	2 Wochen	Monat
<input type="checkbox"/> Nebensaison	-	250€	450€	800€	1200€
<input type="checkbox"/> Übergangssaison	-	250€	550€	1000€	1800€
<input type="checkbox"/> Hauptsaison	-	-	650€ (Samstag)	1200€ (Samstag)	-
<input type="checkbox"/> Sondersaison	-	-	500€	900€	-

(Anreisetag)

Buchen





Ansicht Grundstück



Ansicht Nord-Osten



Ansicht Nord-Westen



Winter



Gesamtansicht

Buchungskonditionen

• Buchung

- Bezahlung bei Buchung : 25% des Mietbetrags
- Bezahlung des Restbetrags : bei Schlüsselübergabe
- Kautions verlangt : 400€

• Vermietung

- Nebenkosten extra
- Kurtaxe extra
- Endreinigungspauschale extra : 65€
- Zuschlag einberechnen für :
 - Feuerholz

► Buchen

► Vermieter kontaktieren

Nehmen Sie direkten Kontakt mit den Vermietern auf.

www.ihacom.at
Anzeige Nr.
28182
>> Buchen <<

Akzeptierte Zahlungsarten

- Internationale Zahlungsanweisung
- Banküberweisung
- MasterCard/EuroCard
- Scheck
- PayPal
- Bar

Kontakt

Name	Frau LATOUCHE Monique
Adresse	route de Pinarello
Stadt	20213 SORBO-OCAGNANO
Land	Frankreich
Telefon	+33 (0) 4 95 31 25 01 (Frankreich) Von 07:00 AM bis 10:00 PM (GMT/UTC +01:00)
Mobil	+33 (0) 6 16 13 79 46 (Frankreich)
Fax	+33 (0) 4 95 31 25 01 (Frankreich)

Gesprochene Sprachen 

Anzeige Nr. 28182

www.ihacom.at



>> FERIENWOHNUNGEN

Internet
Holiday
Ads



Internet
Holiday
Ads



VON PRIVAT AN PRIVAT