

Ferienwohnung Lombada Velha "Bougainvillea"



Steinhaus, freistehend, ebenerdig,
eigener Eingang, in/auf: Anwesen

Rahmen : blühend, ruhig

Gästekapazität : 5 Person(en)

Schlafzimmer : 2

Zimmer : 3

Lombada Velha - Madeira Insel

Madeira

Buchung : +31 (0) 725113265 (Niederlande)

Anzeige Nr. 22400

www.ihacom.at



Internet
Holiday
Ads



Internet
Holiday
Ads



Ferienwohnung



Steinhaus, freistehend, ebenerdig, eigener Eingang, in/auf: Anwesen

- **Ideal für alle Altersgruppen, Sportler**
- **Ausblick :** ohne Visavis, Meer/Ozean, Felder, Wiese, Weinberge, spektakulärer Sonnenuntergang
- **Rahmen :** blühend, ruhig
- **Ausrichtung :** Westen

Extras

- **Parkplatz :**
Unüberdachter Parkplatz : 2 auf Grundstück
- **Baby-Ausstattung :**
Babystuhl, Kinderwagen

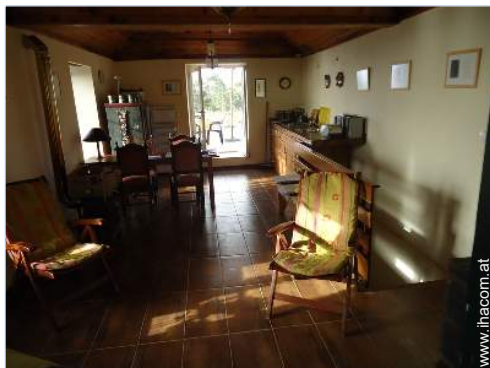

Raumaufteilung und Annehmlichkeiten

Umgebung & Lokalisierung



Land

Freizeitaktivitäten

- **Aktivitäten weniger als 20 km /12 Meilen entfernt :**

Baden, Tauchen, Gerätetauchen, Spazierweg, Strandweg/Waldweg, Wandern, Klettern, Felsenklettern, Gleitdrachenfliegen, Fischen

- **Attraktionen und Entspannung :**

Bar/Pub, Restaurant

Umgebung

- **Örtlichkeit :**

- Meer/Ozean 7,5km
- Sandstrand 10km
- Kiesstrand 7,5km
- Felsstrand 7,5km
- Öffentliches Schwimmbad 10km
- 18-Loch-Golfplatz 50km
- Wasserfall 15km
- Steilküste 1km
- Bergmassiv 30km
- Helling für Boote 10km
- Helling für Jetskis 20km

- **Annehmlichkeiten :**

- Dorfzentrum 2km
- Bushaltestelle 1km
- Autovermietung 20km
- Bäckerei 5km
- Ortliche Geschäfte 2,5km
- Supermarkt 10km
- Friseursalon 2km
- Internetcafé 10km
- Post 2,5km
- Bank 2,5km
- Geldautomat 2,5km
- Apotheke 2,5km
- Arzt 2,5km
- Krankenhaus 20km
- Ambulanz 2,5km



Terrasse



Veranda



Blick auf Weinberge

Exterieur

- Grundstücksfläche :
400m²
- Außenanlage :
Terrasse 15m², Sonnenterrasse 35m²
- Äußerer Rahmen :
Privater Hof 40m², Garten 200m²,
Obstgarten 400m²
- Außenausstattung :
Gartentisch(e), 4 Gartenstuhl/-stühle,
Sonnenschirm, 4 Chaiselongue(s)



Ausblick Schlafzimmer

Interieur

- Maximalbelegung :
5 Person(en) - 3 Erwachsene(r), 2 Kind(er)
- Wohnfläche :
120m²
- Raumaufteilung :
3 Zimmer, 2 Schlafzimmer, Schlafbereich,
Badezimmer, 1 Waschraum/-räume, 1 WC,
Wohnzimmer 40m², Salon 20m², amerikanische
Küche, Esszimmer, Veranda
- Schlafplätze :
1 Doppelbett(en), 3 Einzelbett(en), 1
Babybett(en)
- Komfort :
TV, Videorekorder, DVD-Player, Filmkollektion,
Kleiderschrank, Schrank, Garderobe, Föhn,
elektrische Heizung, Holzofen, Rollos
- Haushaltsausstattung :
Geschirr/Besteck, Küchenutensilien, elektrische
Kaffeemaschine, elektrischer Wasserkocher,
Toaster, Zitruspresse, Gasherd, Mikrowelle,
elektrische Fritteuse, Kühlschrank,
Waschmaschine, Staubsauger, Bügeleisen

Service

- Wäsche :
Bettlaken, Handtücher, Haushaltswäsche,
Bettdecke(n), Steppdecke(n), Kissen
- Haus :
Endreinigung gegen Aufpreis

Praktische Infos

- Praktische Infos
Kinderfreundlich
Tiere nur bedingt erlaubt (Vermieter fragen)
Mobilfunknetz
Wasser : heiß/kalt
Stromspannung : 220-240V / 50Hz
Stromversorgung : Netz



Sonnenterrasse

Fotoalbum - 1



Veranda



Terrasse

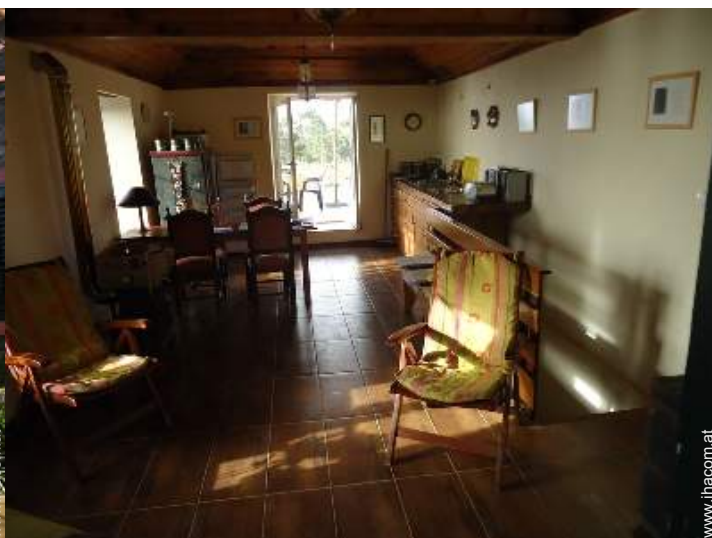

Raumaufteilung und Annehmlichkeiten



Blick auf Weinberge



Sonnenterrasse

Fotoalbum - 2



Ausblick Schlafzimmer



Hauptschlafzimmer



Badezimmer



Waschraum/-räume



Schlafzimmer



Schlafzimmer



Inneneinrichtung



Äußerer Rahmen zur Verfügung der Gäste



Äußerer Rahmen



Land



Badevergnügen in der Nähe

Fotoalbum - 3



Baden



Ausblick Terrasse



Ausblick Haus



Blick auf Wiese



Freizeitaktivitäten



Wandern



Wandern



Freizeitaktivitäten in der Nähe



Felsenklettern



Spazierweg



Blick auf Weinberge



Blick auf Felder

Lokalisierung & Anfahrt



GPS-Koordinaten in Graden, Minuten, Sekunden:
Breitengrad 32°49'32.41"N - Längengrad 17°14'27.72"W
(Unterkunft)

Adresse

→ rua lombada velha
ponta do pargo
9385 Lombada Velha

• Flughafen airopuerto

→ Porto da Cruz, Madeira Insel, Madeira
→ Entfernung : 75km
→ Dauer : 1h15'

• Autobahn (Ausfahrt) via rapida

→ Raposeira do Serrado, Madeira Insel, Madeira
→ Entfernung : 7,5km
→ Dauer : 30'

- Calheta : Entfernung : 10km
- Porto Moniz : Entfernung : 10km

Kontakt

| | |
|-------------------------|---|
| Name | Frau DE GRAAF Maria CANTINA |
| Adresse | Geestersingel 11 |
| Stadt | 1815 GA ALKMAAR |
| Land | Niederlande |
| Telefon | +31 (0) 725113265 (Niederlande) Von 09:00 AM bis 11:00 PM (GMT/UTC +01:00) |
| Mobil | +31 (0) 650205250 (Niederlande) |
| Gesprochene Sprachen |  |



Verfügbarkeitskalender - ab : Mai 2012

| Mai | Di | Mi | Do | Fr | Sa | So | Mo | Di | Mi | Do | Fr | Sa | So | Mo | Di | Mi | Do | Fr | Sa | So | Mo | Di | Mi | Do | Fr | Sa | So | Mo | Di | Mi | Do | |
|------|----|----|----|----|----|----|----|----|----|----|----|----|----|----|----|----|----|----|----|----|----|----|----|----|----|----|----|----|----|----|----|--|
| 2012 | 1 | 2 | 3 | 4 | 5 | 6 | 7 | 8 | 9 | 10 | 11 | 12 | 13 | 14 | 15 | 16 | 17 | 18 | 19 | 20 | 21 | 22 | 23 | 24 | 25 | 26 | 27 | 28 | 29 | 30 | 31 | |
| | | | | | | | | | | | | | | | | | | | | | | | | | | | | | | | | |

| Jun | Fr | Sa | So | Mo | Di | Mi | Do | Fr | Sa | So | Mo | Di | Mi | Do | Fr | Sa | So | Mo | Di | Mi | Do | Fr | Sa | | | | | | | | |
|------|----|----|----|----|----|----|----|----|----|----|----|----|----|----|----|----|----|----|----|----|----|----|----|----|----|----|----|----|----|----|--|
| 2012 | 1 | 2 | 3 | 4 | 5 | 6 | 7 | 8 | 9 | 10 | 11 | 12 | 13 | 14 | 15 | 16 | 17 | 18 | 19 | 20 | 21 | 22 | 23 | 24 | 25 | 26 | 27 | 28 | 29 | 30 | |
| | | | | | | | | | | | | | | | | | | | | | | | | | | | | | | | |

| Jul | So | Mo | Di | Mi | Do | Fr | Sa | So | Mo | Di | Mi | Do | Fr | Sa | So | Mo | Di | Mi | Do | Fr | Sa | So | Mo | Di | | | | | | | |
|------|----|----|----|----|----|----|----|----|----|----|----|----|----|----|----|----|----|----|----|----|----|----|----|----|----|----|----|----|----|----|----|
| 2012 | 1 | 2 | 3 | 4 | 5 | 6 | 7 | 8 | 9 | 10 | 11 | 12 | 13 | 14 | 15 | 16 | 17 | 18 | 19 | 20 | 21 | 22 | 23 | 24 | 25 | 26 | 27 | 28 | 29 | 30 | 31 |
| | | | | | | | | | | | | | | | | | | | | | | | | | | | | | | | |

Gebucht
 Übergangssaison
 Hauptsaison

Monat : Vor >>

Miettarife - Steinhaus - 5 Person(en)

| Tarife | Nacht | Wochenende | Woche | 2 Wochen | Monat |
|--|-------|------------|-------|----------|-------|
| Nebensaison | - | - | 250€ | 450€ | 800€ |
| Übergangssaison | - | - | 300€ | 550€ | 800€ |
| Hauptsaison | - | - | 350€ | 650€ | 800€ |

Buchen



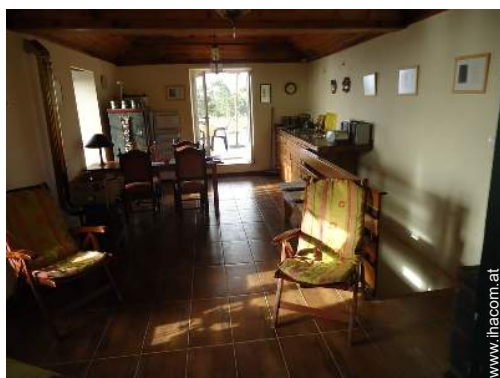

Raumaufteilung und Annehmlichkeiten



Blick auf Weinberge



Sonnenterrasse



Veranda



Terrasse

Buchungskonditionen

• Buchung

- Bezahlung bei Buchung :
50% des Mietbetrags
- Bezahlung des Restbetrags :
1 Monat vor Aufenthalt

• Vermietung

- Inkl. Nebenkosten
- Inkl. Kurtaxe
- Endreinigungspauschale extra : 25€

► Buchen

► Vermieter kontaktieren

Akzeptierte Zahlungsarten

- Banküberweisung • PayPal • Bar

Nehmen Sie direkten Kontakt mit den Vermietern auf.

www.ihacom.at
Anzeige Nr.
22400
>> Buchen <<

Kontakt

Name Frau DE GRAAF Maria
CANTINA
Adresse Geestersingel 11
Stadt 1815 GA ALKMAAR
Land Niederlande
Telefon +31 (0) 725113265
(Niederlande) Von 09:00
AM bis 11:00 PM (GMT/
UTC +01:00)
Mobil +31 (0) 650205250
(Niederlande)

Gesprochene
Sprachen



Anzeige Nr. 22400

www.ihacom.at



>> FERIENWOHNUNGEN

Internet
Holiday
Ads



Internet
Holiday
Ads



VON PRIVAT AN PRIVAT