Ferienwohnung Hautes-Vosges "La Stuga"

450€/Woche

Sonderangebote

von 26/05/12
bis 30/06/12
6 Person(en)

Clé Vacances (2 Schlüssel)
Meublé de Tourisme (3 Sterne)

Bergchalet, freistehend, 1 Stockwerk, eigener Eingang, in/auf: Privatbesitz

Rahmen : behaglich, still

Gästekapazität : 6 Person(en)
Schlafzimmer : 3
Zimmer : 4

Gérardmer - Vosges (88) - Lothringen

Frankreich

Buchung : +33 (0) 3 29 57 13 80 (Frankreich)

Anzeige Nr. 36297

www.ihacom.at

Internet Holiday Ads
IHA.com
Internet Holiday Ads
>> FERIENWOHNUNGEN
VON PRIVAT AN PRIVAT

Ferienwohnung

Bergchalet, freistehend, 1 Stockwerk, eigener Eingang, in/auf: Privatbesitz

- **Ideal für Familien, Sportler**
- Ausblick : Panorama, Gebirge, Wald, See, spektakulärer Sonnenuntergang
- Rahmen : behaglich, still
- Ausrichtung : Süd-Westen

Extras

- Parkplatz :

Unüberdachter Parkplatz : 3 auf Grundstück

- Vorzüge :

Skiraum

- Baby-Ausstattung :

Babystuhl, Babywanne, Babytopf

Salon

Umgebung & Lokalisierung

Gebirge | Ski | Reiten | Angeln | Festival | Kultur

Freizeitaktivitäten

- Aktivitäten weniger als 20 km /12 Meilen entfernt :

Alpinski, Langlauf, Skiwandern, Snowboard, Rodeln (Piste), Eislaufen, Baden, Tretboot, Segeln, Kanu/Kajak, Golf, Tennis, Reitschule, Spazierweg, Strandweg/Waldweg, Wandern, Klettern, Mountainbike (Strecke), Paragliding, Bootsausflug, Pferdeausritt, Skateboard (Halfpipe/Ramp), ATV/Quad, Gokart, Bowling, Paintball, Acrobranch, Fischen, Angeln, Bouleplatz

- Betreute Aktivitäten :

Skischule, Kinderskischule, Segelschule

- Attraktionen und Entspannung :

Bar/Pub, Nachtclub, Restaurant, Kino, Park und Garten, Naturreservat, Kunsthandwerk, Casino

Umgebung

- Örtlichkeit :

- Skipisten 500m
- Skilifte 500m
- Eislaufbahn 1,5km
- Offentliches Schwimmbad 1,5km
- Offentlicher Tennisplatz 1,5km
- Wassersport-Center 1,5km
- Wasserfall 4km
- See 1,5km
- Wald 500m
- Via ferrata (Klettersteig) 3km

- Annehmlichkeiten :

- Stadtzentrum 1,5km
- Fahrrad-/Mountainbikeverleih 1,5km
- Autovermietung 1,5km
- Skiverleih 500m
- Wäscherei/Wäscheverleih 1,5km
- Bäckerei 1km
- Feinkosthändler 1km
- Ortliche Geschäfte 1,5km
- Supermarkt 1,5km
- Friseursalon 1,5km
- Internetcafé 1,5km
- Post 1,5km
- Bank 1,5km
- Geldautomat 1,5km
- Apotheke 1,5km
- Arzt 1km
- Krankenschwester 1,5km
- Krankenhaus 1,5km

Haus

Ausblick Balkon

Salon

Exterieur

- Grundstücksfläche :

2000m²

- Außenanlage :

Terrasse 12m², Balkon 15m²

- Äußerer Rahmen :

Privater Hof 40m², Garten

- Außenausstattung :

Grill, Gartentisch(e), 12 Gartenstuhl/-stühle, Sonnenschirm

Küche

Interieur

- Maximalbelegung :

6 Person(en) - 6 Erwachsene(r)

- Wohnfläche :

90m²

- Raumaufteilung :

4 Zimmer, 3 Schlafzimmer, 1 Badezimmer, 1 Waschraum/-räume, 2 WC, Wohnzimmer 22m², Salon, Kochecke

- Schlafplätze :

1 Doppelbett(en), 4 Einzelbett(en), 1 Babybett(en)

- Komfort :

Kamin, TV, DVD-Player, Telefon, Internetzugang, Kleiderschrank, Garderobe, beheizter Handtuchtrockner, elektrische Heizung, Glaswand, Vorhänge, Doppelverglasung

- Haushaltsausstattung :

Geschirr/Besteck, Küchenutensilien, elektrische Kaffeemaschine, elektrischer Wasserkocher, Toaster, Küchenmaschine, Raclette-Grill, Fondue-Gerät, Herdplatten, Ofen, Mikrowelle, Abzugshaube, Kühlschrank, Gefrierschrank, Geschirrspüler, Waschmaschine, Staubsauger, Bügeleisen, Bügelbrett

Wohnzimmer

Service

- Wäsche :

Bettlaken gegen Aufpreis (1 mal pro Woche +10€), Bettdecke(n), Kissen

- Haus :

Endreinigung gegen Aufpreis (+50€), Schneeräumung gegen Aufpreis, Flughafen-/Bahnhofstransfer gegen Aufpreis

Praktische Infos

- Praktische Infos

Kinderfreundlich
Tiere nur bedingt erlaubt (Vermieter fragen)
Mobilfunknetz, eigenes Transportmittel empfehlenswert
Wasser : heiß/kalt
Stromspannung : 220-240V / 50Hz
Stromversorgung : Netz

Grundrissplan

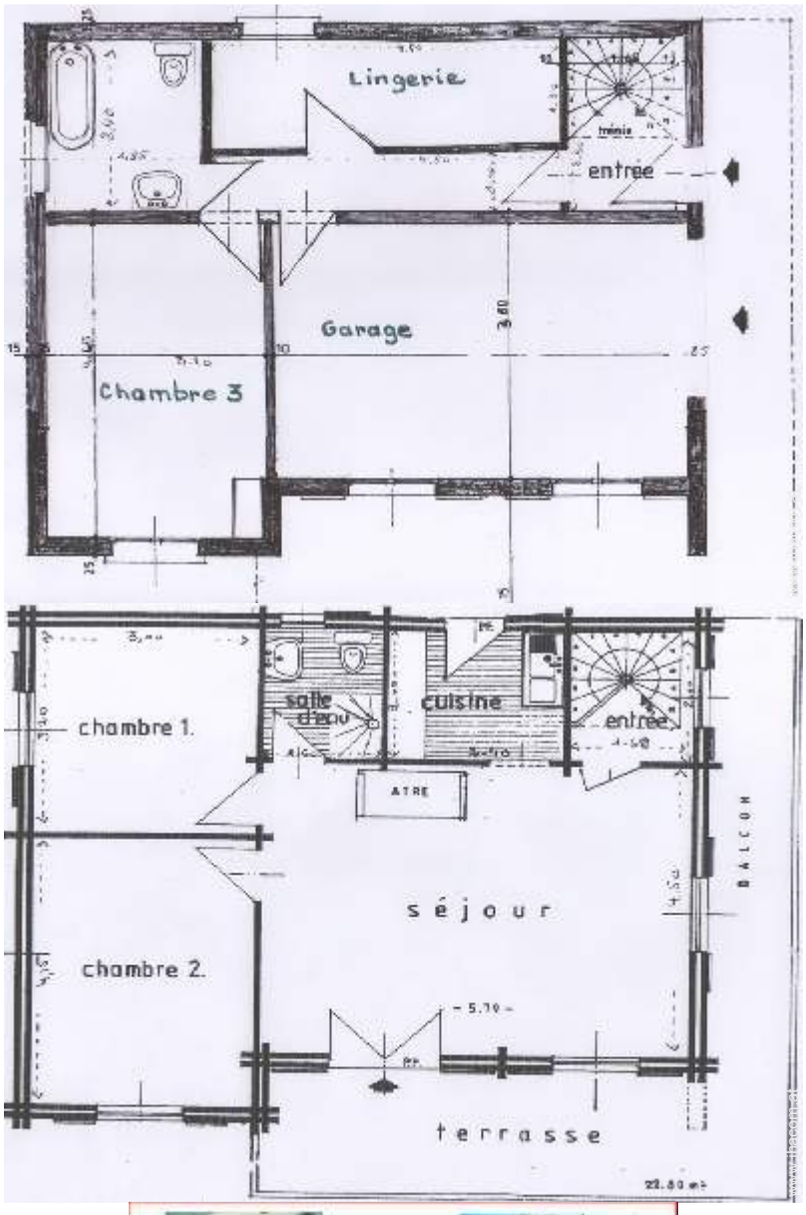

Internet Holiday Ads
IHA.com
Internet Holiday Ads
>> FERIENWOHNUNGEN
VON PRIVAT AN PRIVAT

Fotoalbum - 1

Ausblick Balkon

Haus

Salon

Salon

Wohnzimmer

Internet Holiday Ads
Internet Holiday Ads
>> FERIENWOHNUNGEN
VON PRIVAT AN PRIVAT

Fotoalbum - 2

Küche

Schlafzimmer

Schlafzimmer

Schlafzimmer

Badezimmer

Waschraum/-räume

Panoramaausblick

Gesamtansicht

Haus

Ausblick Haus

Fotoalbum - 3

Ausblick Haus

Ausblick Haus

Ausblick Balkon

Ausblick Haus

Haus

Ausblick Haus

Ausblick Balkon

Panoramaausblick

Bergchalet

Winter

Haus

Internet Holiday Ads
Internet Holiday Ads
>> FERIENWOHNUNGEN
VON PRIVAT AN PRIVAT

Anfahrtsskizze

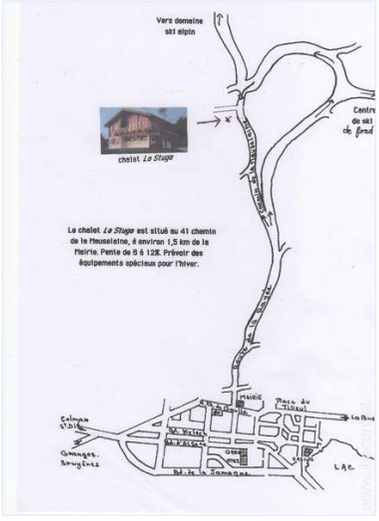

Lokalisierung & Anfahrt

GPS-Koordinaten in Graden, Minuten, Sekunden:
Breitengrad 48°4'16.896"N - Längengrad 6°52'42.78"O
(Stadt)

Adresse

→ 41 Chemin de la Mauselaine
88400 Gérardmer

- Autobahn (Ausfahrt) A 31

→ Bulgnéville, Vosges, Lothringen, Frankreich
→ Entfernung : 105km
→ Dauer : 2h

- Autobahn (Ausfahrt) A 33

→ Ludres, Meurthe et Moselle, Lothringen, Frankreich
→ Entfernung : 100km
→ Dauer : 2h

- Autobahn (Ausfahrt) A 35

→ Colmar, Oberelsass, Elsass, Frankreich
→ Entfernung : 50km
→ Dauer : 1h15'

- Épinal : Entfernung : 50km
- Colmar : Entfernung : 50km
- Nancy : Entfernung : 100km

Kontakt

Name	Herr und Frau PIERRAT Gilbert
Adresse	1038 Rue Charles de Gaulle
Stadt	88650 ANOULD
Land	Frankreich
Telefon	+33 (0) 3 29 57 13 80 (Frankreich)
Mobil	+33 (0) 6 70 10 97 45 (Frankreich)
Gesprochene Sprachen	

Internet Holiday Ads
IHA.com
Internet Holiday Ads
>> FERIENWOHNUNGEN
VON PRIVAT AN PRIVAT

Ferienwohnung
Vosges - Lothringen
"La Stuga"

Buchen

Verfügbarkeitskalender - ab : Mai 2012

Mai	Di	Mi	Do	Fr	Sa	So	Mo	Di	Mi	Do	Fr	Sa	So	Mo	Di	Mi	Do	Fr	Sa	So	Mo	Di	Mi	Do	Fr	Sa	So	Mo	Di	Mi	Do
2012	1	2	3	4	5	6	7	8	9	10	11	12	13	14	15	16	17	18	19	20	21	22	23	24	25	26	27	28	29	30	31
																								-	-	-	-	-	-	-	-

Jun	Fr	Sa	So	Mo	Di	Mi	Do	Fr	Sa	So	Mo	Di	Mi	Do	Fr	Sa	So	Mo	Di	Mi	Do	Fr	Sa	So	Mo	Di	Mi	Do	Fr	Sa
2012	1	2	3	4	5	6	7	8	9	10	11	12	13	14	15	16	17	18	19	20	21	22	23	24	25	26	27	28	29	30
	-	-	-	-	-	-	-	-	-	-	-	-	-	-	-	-	-	-	-	-	-	-	-	-	-	-	-	-	-	-

Jul	So	Mo	Di	Mi	Do	Fr	Sa	So	Mo	Di	Mi	Do	Fr	Sa	So	Mo	Di	Mi	Do	Fr	Sa	So	Mo	Di	Mi	Do	Fr	Sa	So	Mo	Di
2012	1	2	3	4	5	6	7	8	9	10	11	12	13	14	15	16	17	18	19	20	21	22	23	24	25	26	27	28	29	30	31
	-	-	-	-	-	-	-	-	-	-	-	-	-	-	-	-	-	-	-	-	-	-	-	-	-	-	-	-	-	-	-

Gebucht | Nebensaison | Übergangssaison | Hauptsaison

Monat : Vor >>

Sonderangebote : 450€ / Woche von 12/05/26 bis 12/06/30 - 6 Person(en)

Miettarife - Bergchalet - 6 Person(en)

Tarife	Nacht	Wochenende	Woche	2 Wochen	Monat
Nebensaison	-	200€	470€ (Samstag)	900€ (Samstag)	-
Übergangssaison	-	200€	620€ (Samstag)	-	-
Hauptsaison	-	-	720€ (Samstag)	1400€ (Samstag)	-
Sondersaison	-	-	500€	-	-

(Anreisetag)

Buchen

Salon

Salon

Wohnzimmer

Ausblick Balkon

Haus

Buchungskonditionen

- **Buchung**

→ Bezahlung bei Buchung :
25% des Mietbetrags
→ Bezahlung des Restbetrags :
bei Schlüsselübergabe
→ Kaution verlangt : 300€

- **Vermietung**

→ Nebenkosten extra
→ Kurtaxe extra
→ Endreinigungspauschale extra : 50€
→ Zuschlag einberechnen für :
- Tiere
- Feuerholz

Akzeptierte Zahlungsarten

• Banküberweisung • Scheck • Bar • Ferienscheck

▸ Buchen

▸ Vermieter kontaktieren

Nehmen Sie direkten Kontakt mit den Vermietern auf.

www.ihacom.at
Anzeige Nr.
36297
>> Buchen <<

Kontakt

Name	Herr und Frau PIERRAT Gilbert
Adresse	1038 Rue Charles de Gaulle
Stadt	88650 ANOULD
Land	Frankreich
Telefon	+33 (0) 3 29 57 13 80 (Frankreich)
Mobil	+33 (0) 6 70 10 97 45 (Frankreich)
Gesprochene Sprachen	

Internet Holiday Ads
Internet Holiday Ads
>> FERIENWOHNUNGEN
VON PRIVAT AN PRIVAT