Ferienhaus
Golf von Mexiko
"Löwenhaus"

Ferienhaus - exklusive Villa, freistehend, ebenerdig, eigener Eingang, in/auf: Privatbesitz

Rahmen : direkt am Wasser, exklusiv

Gästekapazität : 6 Person(en)
Schlafzimmer : 3

Marco Island - Florida

Vereinigte Staaten

Buchung : +49 (0) 212252270 (Deutschland)

Anzeige Nr. 61549

www.ihacom.at

Internet Holiday Ads
IHA.com
Internet Holiday Ads
>> FERIENWOHNUNGEN
VON PRIVAT AN PRIVAT

Ferienhaus

Ferienhaus - exklusive Villa, freistehend, ebenerdig, eigener Eingang, in/auf: Privatbesitz

- **Ideal für alle Altersgruppen, Sportler**
- Ausblick : Panorama, Swimmingpool, Fluss, Stadt, spektakulärer Sonnenuntergang, Nachthimmel
- Rahmen : direkt am Wasser, exklusiv
- Ausrichtung : Westen

Extras

- Swimmingpool :

Privater Swimmingpool, originell, Überlauf-Swimmingpool, beheizt, beleuchtet, Treppeneinstieg, Außendusche

- Parkplatz :

Uberdachter Parkplatz : 2 private(r)
Unüberdachter Parkplatz : 2 auf Grundstück

Besondere Vorzüge :
Privater Anlegesteg

Meer/Ozean

Umgebung & Lokalisierung

Meer Golf Angeln

Freizeitaktivitäten

- Aktivitäten weniger als 20 km /12 Meilen entfernt :

Baden, Tretboot, Schnorcheln, Tauchen, Wasserski, Jetski, Windsurfen, Kitesurfen, Kanu/Kajak, Golf, Tennis, Bootsausflug, Fischen, Hochseeangeln, Angeln

- Betreute Aktivitäten :

Tennisschule

- Attraktionen und Entspannung :

Bar/Pub, Restaurant, Kino

Umgebung

- Örtlichkeit :

- Meer/Ozean 1,5km
- Sandstrand 1,5km
- Offentliches Schwimmbad
- Offentlicher Tennisplatz
- 18-Loch-Golfplatz
- Fluss <50m

- Annehmlichkeiten :

- Stadtzentrum 1,5km
- Autovermietung
- Bootsvermietung
- Bäckerei
- Ortliche Geschäfte
- Supermarkt
- Post
- Bank
- Geldautomat
- Apotheke
- Arzt
- Krankenhaus

Swimmingpool

Doppelbett(en)

Interieur

- **Maximalbelegung :**

6 Person(en)

- **Wohnfläche :**

200m²

- **Raumaufteilung :**

3 Schlafzimmer, Schlafbereich, 3 Badezimmer, 1 Waschraum/-räume, 3 WC, Wohnzimmer, separate Küche, Esszimmer, begehbarer Kleiderschrank, Arbeitszimmer, Waschküche, Veranda

- **Schlafplätze :**

1 Doppelbett(en), 1 Kingsize-Bett(en), 1 Queensize-Bett(en), 1 Ausziehbett(en) 1 Person

- **Komfort :**

TV, Hi-Fi-Anlage, Telefon, Faxgerät, Kabel/ Satellit, Internetzugang, Hochgeschwindigkeitsinternet, Wi-Fi (drahtloser Internetzugang), Kleiderschrank, Radiowecker, vollständig klimatisiert, Deckenventilator, elektrische Heizung, Vorhänge, Doppelverglasung

- **Haushaltsausstattung :**

Geschirr/Besteck, Küchenutensilien, elektrische Kaffeemaschine, elektrischer Wasserkocher, Toaster, Zitruspresse, Fleischgrill, Elektroherd, Herdplatten, Ofen, Mikrowelle, Abzugshaube, Kühlschrank, Gefrierschrank, Eiswürfelbereiter, Geschirrspüler, Waschmaschine, Wäschetrockner, Staubsauger, Bügeleisen, Bügelbrett

Exterieur

- **Außenanlage :**

Terrasse, überdachte Terrasse, Sonnenterrasse, Lanai (mückengeschützte Veranda)

- **Äußerer Rahmen :**

Garten, Palmenhain, Wasserfall

- **Außenausstattung :**

Gasgrill, Gartentisch(e), Gartenstuhl/-stühle, Sonnenschirm, Liegestuhl/-stühle, Außendusche

Wohnzimmer

Service

- **Wäsche :**

Bettlaken, Handtücher, Haushaltswäsche, Strandtücher, Bettdecke(n), Steppdecke(n), Kissen

- **Haus :**

Endreinigung, Garten-/Poolpflege, Parkplatz

Praktische Infos

- **Praktische Infos**

Tiere nur bedingt erlaubt (Vermieter fragen)
Nichtraucher-Ferienwohnung, Mobilfunknetz, eigenes Transportmittel empfehlenswert
Wasser : heiß/kalt
Stromspannung : 110-120V / 60Hz
Stromversorgung : Netz

Grundrissplan

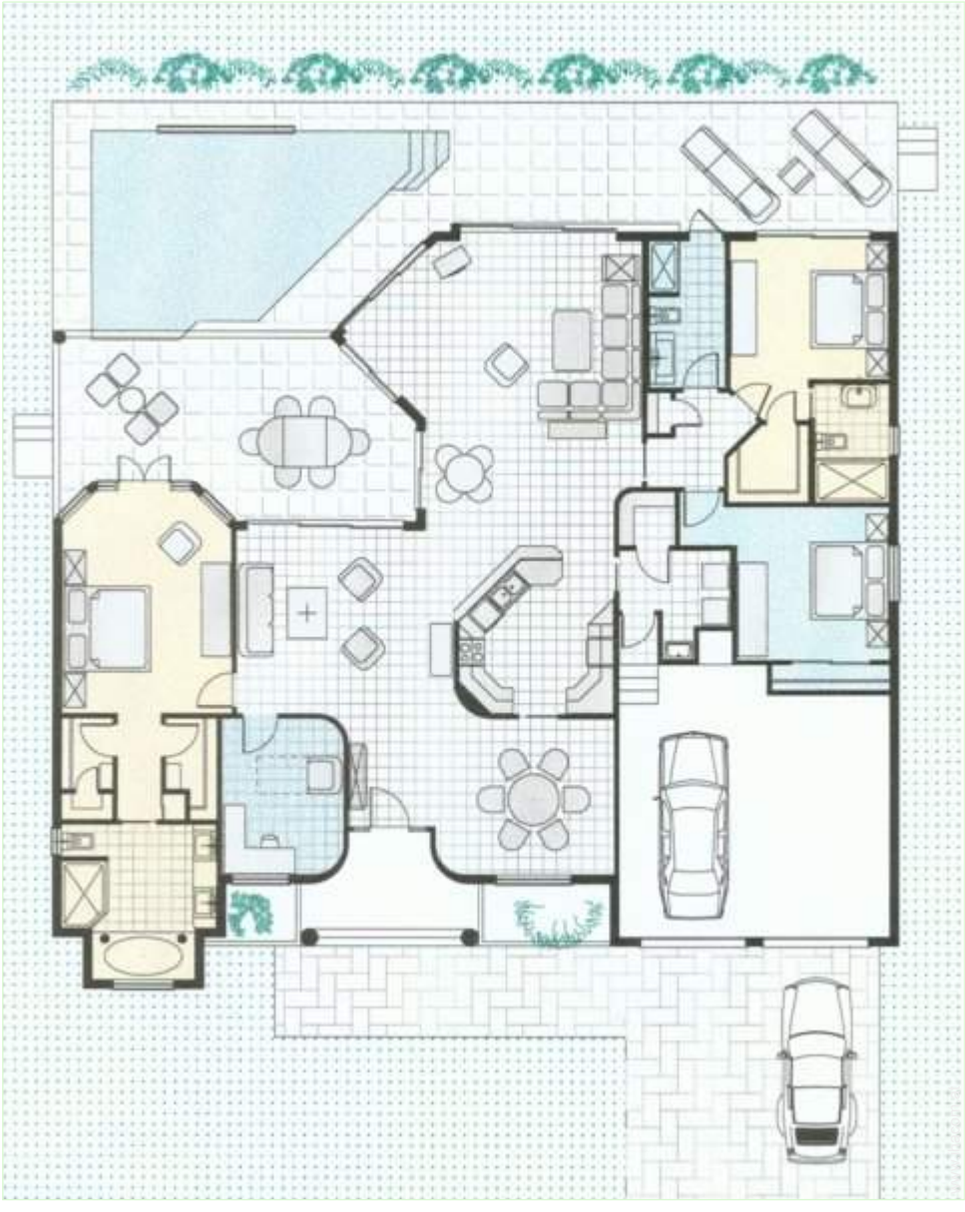

Internet Holiday Ads
Internet Holiday Ads
>> FERIENWOHNUNGEN
VON PRIVAT AN PRIVAT

Fotoalbum - 1

Ansicht Nord-Westen

Swimmingpool

Meer/Ozean

Doppelbett(en)

Wohnzimmer

Fotoalbum - 2

Internet Holiday Ads
Internet Holiday Ads
>> FERIENWOHNUNGEN
VON PRIVAT AN PRIVAT

Fotoalbum - 3

Ausblick

Ansicht Osten

Internet Holiday Ads
Internet Holiday Ads
>> FERIENWOHNUNGEN
VON PRIVAT AN PRIVAT

Anfahrtsskizze

Lokalisierung & Anfahrt

GPS-Koordinaten in Graden, Minuten, Sekunden:
Breitengrad 25°57'51.804"N - Längengrad 81°43'43.284"W
(Stadt)

Adresse

→ 200 Copperfield Ct.
34145 Marco Island

- Flughafen Southwest Florida

→ Fort Myers, Florida, Vereinigte Staaten
→ Entfernung : 90km
→ Dauer : 1h

- Flughafen Miami

→ Miami, Florida, Vereinigte Staaten
→ Entfernung : 210km
→ Dauer : 2h15'

- Naples : Entfernung : 28km
- Fort Myers : Entfernung : 90km
- Bonita Springs : Entfernung : 52km

Kontakt

Name	Herr ZILLMER Hans-Joachim
Adresse	Rüdigerstr. 14
Stadt	43653 SOLINGEN
Land	Deutschland
Telefon	+49 (0) 212252270 (Deutschland)
Mobil	+49 (0) 1722990294 (Deutschland)
Gesprochene Sprachen	

Internet Holiday Ads
Internet Holiday Ads
>> FERIENWOHNUNGEN
VON PRIVAT AN PRIVAT

Ferienhaus
Marco Island - Golf von Mexiko
"Löwenhaus"

Buchen

Verfügbarkeitskalender - ab : Mai 2012

Mai 2012	Di	Mi	Do	Fr	Sa	So	Mo	Di	Mi	Do	Fr	Sa	So	Mo	Di	Mi	Do	Fr	Sa	So	Mo	Di	Mi	Do	Fr	Sa	So	Mo	Di	Mi	Do
	1	2	3	4	5	6	7	8	9	10	11	12	13	14	15	16	17	18	19	20	21	22	23	24	25	26	27	28	29	30	31
																							-	-	-	-	-	-	-	-	-

Jun 2012	Fr	Sa	So	Mo	Di	Mi	Do	Fr	Sa	So	Mo	Di	Mi	Do	Fr	Sa	So	Mo	Di	Mi	Do	Fr	Sa	So	Mo	Di	Mi	Do	Fr	Sa
	1	2	3	4	5	6	7	8	9	10	11	12	13	14	15	16	17	18	19	20	21	22	23	24	25	26	27	28	29	30
	-	-	-	-	-	-	-	-	-	-	-	-	-	-	-	-	-	-	-	-	-	-	-	-	-	-	-	-	-	-

Jul 2012	So	Mo	Di	Mi	Do	Fr	Sa	So	Mo	Di	Mi	Do	Fr	Sa	So	Mo	Di	Mi	Do	Fr	Sa	So	Mo	Di	Mi	Do	Fr	Sa	So	Mo	Di
	1	2	3	4	5	6	7	8	9	10	11	12	13	14	15	16	17	18	19	20	21	22	23	24	25	26	27	28	29	30	31
	-	-	-	-	-	-	-	-	-	-	-	-	-	-	-	-	-	-	-	-	-	-	-	-	-	-	-	-	-	-	-

Gebucht

Monat : Vor >>

Miettarife - Ferienhaus - exklusive Villa - 6 Person(en)

Tarife	Nacht	Wochenende	Woche	2 Wochen	Monat
Nebensaison	120€ > 4	-	770€	-	2970€
Übergangssaison	140€ > 4	-	910€	-	3300€
Hauptsaison	175€ > 5	-	1155€	-	4350€
Sondersaison	160€ > 4	-	1015€	-	3600€

> Minimum Nacht

Buchen

Meer/Ozean

Doppelbett(en)

Wohnzimmer

Ansicht Nord-Westen

Swimmingpool

Buchungskonditionen

- **Buchung**

→ Bezahlung bei Buchung : 500€
→ Bezahlung des Restbetrags : 45 Tage vor Aufenthalt
→ Kaution verlangt : 500€

- **Vermietung**

→ Inkl. Nebenkosten
→ Endreinigungspauschale extra : 150€

Akzeptierte Zahlungsarten

• Internationale Zahlungsanweisung • Banküberweisung • Scheck • Bar

▸ Buchen

▸ Vermieter kontaktieren

Nehmen Sie direkten Kontakt mit den Vermietern auf.

www.ihacom.at
Anzeige Nr.
61549
>> Buchen <<

Kontakt

Name	Herr ZILLMER Hans-Joachim
Adresse	Rüdigerstr. 14
Stadt	43653 SOLINGEN
Land	Deutschland
Telefon	+49 (0) 212252270 (Deutschland)
Mobil	+49 (0) 1722990294 (Deutschland)
Gesprochene Sprachen	

Internet Holiday Ads
Internet Holiday Ads
>> FERIENWOHNUNGEN
VON PRIVAT AN PRIVAT