

Ferienwohnung Süd Westen "Le Sage"



Landhaus, freistehend, 1 Stockwerk,
eigener Eingang, in/auf: Privatbesitz

Rahmen : friedlich, ländlich

Gästekapazität : 12 Person(en)

Schlafzimmer : 3

Zimmer : 5

Saint Loubouer - Landes (40) - Aquitanien

Frankreich

Buchung : +33 (0) 558 51 12 90 (Frankreich)

Anzeige Nr. 71997

www.ihacom.at



>> FERIEWOHNUNGEN

Internet
Holiday
Ads



Internet
Holiday
Ads



VON PRIVAT AN PRIVAT

Ferienwohnung



Landhaus, freistehend, 1 Stockwerk, eigener Eingang, in/auf: Privatbesitz

- **Ideal für Familien, Familiengruppen**
- **Ausblick :** Panorama, Landschaft, Swimmingpool, Garten/Park, See, spektakulärer Sonnenuntergang
- **Rahmen :** friedlich, ländlich
- **Ausrichtung :** Süden

Extras

- **Swimmingpool :**
Swimmingpool in Wohnanlage, originell (Länge 10m, Breite 4m), Wellenmaschine, Treppeneinstieg, kindersicher
- **Parkplatz :**
Unüberdachter Parkplatz : 6 auf Grundstück



Ansicht Osten

Umgebung & Lokalisierung



Land



Reiten

Freizeitaktivitäten

- **Aktivitäten weniger als 20 km /12 Meilen entfernt :**

Baden, Golf, Tennis, Ponyclub, Spazierweg, Strandweg/Waldweg, Wandern, Mountainbike (Strecke), Pferdeausritt, Jagen, Fischen

- **Attraktionen und Entspannung :**

Bar/Pub, Nachtclub, Restaurant, Kino, Park und Garten, Kunstgalerie, historische Sehenswürdigkeit, Museum, Festival, Antiquitäten & Trödel, Kunsthandwerk, Weinkeller und Weingustation, natürliche Bäder, Thermalbad, Thalassotherapie-Center, Sauna, Wellnessfarm, Fitnesscenter

Umgebung

- **Örtlichkeit :**

- Meer/Ozean >50km
- Öffentlicher Tennisplatz 4km
- 9-Loch-Golfplatz 7,5km
- Fluss 10km
- See 1,5km

- **Annehmlichkeiten :**

- Ortliche Geschäfte 4km
- Supermarkt 15km
- Friseursalon 7,5km
- Internetcafé 7,5km
- Post 7,5km
- Bank 7,5km
- Geldautomat 7,5km
- Apotheke 7,5km
- Arzt 7,5km
- Krankenhaus 15km



Landhaus



Privatbesitz



eingezäuntes Grundstück

Exterieur

- **Grundstücksfläche :**
8000m²
- **Außenanlage :**
Überdachte Terrasse, Pavillon
- **Äußerer Rahmen :**
Eingezäuntes Grundstück, Garten, Rasen, bewaldeter Park
- **Außenausstattung :**
Grill, Gartentisch(e), Gartenstuhl/-stühle, Sonnenschirm, 8 Chaiselongue(s), 4 Hängematte(n)



Schlafzimmer Eigentümer

Interieur

- **Maximalbelegung :**
12 Person(en) - 9 Erwachsene(r), 3 Kind(er)
- **Raumaufteilung :**
5 Zimmer, 3 Schlafzimmer, 2 Waschräume, 2 WC, Salon, separate Küche, Essbereich, Kaminecke, Mezzanine, Waschküche, Veranda
- **Schlafplätze :**
2 Doppelbett(en), 5 Einzelbett(en), 2 Klappbett(en) 1 Person, 1 Babybett(en)
- **Komfort :**
Kamin, TV, Hi-Fi-Anlage, Videorekorder, DVD-Player, Gesellschaftsspiele, Bibliothek, Filmkollektion, Antennenanschluss, Kleiderschrank, Schrank, Garderobe, Föhn, beheizter Handtuchrockner, elektrische Heizung, Holzofen, Vorhänge, Doppelverglasung
- **Haushaltsausstattung :**
Geschirr/Besteck, Küchenutensilien, Kaffeebereiter, elektrische Kaffeemaschine, Espressomaschine, elektrischer Wasserkocher, Toaster, Küchenmaschine, Elektroherd, Herdplatten, Ofen, Mikrowelle, Abzugshaube, Kühlschrank, Gefrierschrank, Geschirrspüler, Waschmaschine, Wäschetrockner, Staubsauger, Bügeleisen, Bügelbrett

Service

- **Wäsche :**
Bettlaken, Handtücher, Haushaltswäsche, Bettdecke(n), Steppdecke(n), Kissen
- **Haus :**
Garten-/Poolpflege, Parkplatz

Praktische Infos

- **Praktische Infos**
Kinderfreundlich
Tiere nur bedingt erlaubt (Vermieter fragen)
Vor Ort anwesend : Haustiere
Nichtraucher-Ferienwohnung, Mobilfunknetz, eigenes Transportmittel empfehlenswert
Wasser : heiß/kalt
Stromspannung : 220-240V / 50Hz
Stromversorgung : Netz



Pavillon

Fotoalbum - 1



Privatbesitz



Landhaus



Ansicht Osten



eingezäuntes Grundstück



Pavillon

Fotoalbum - 2

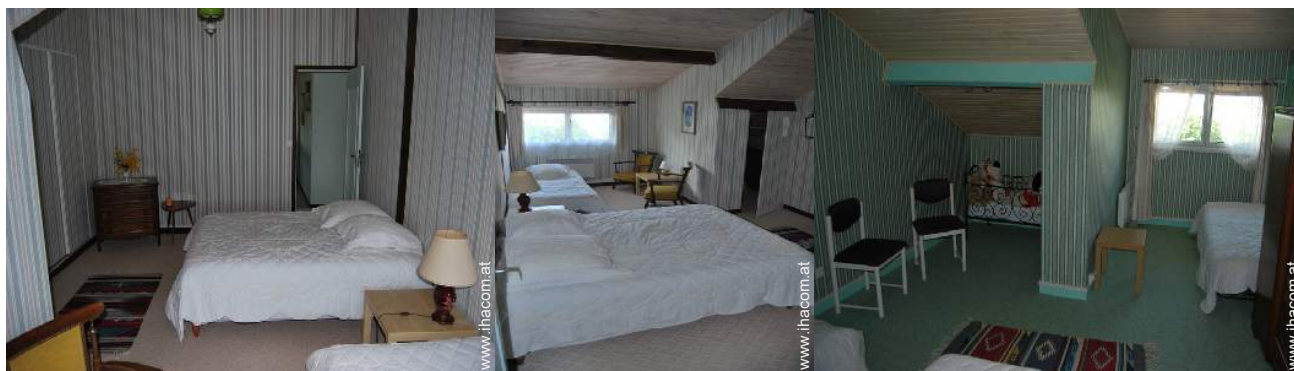

Schlafzimmer Eigentümer

Schlafzimmer Eigentümer

Gästezimmer



Gästezimmer

Gästezimmer

Schlafzimmer



Mezzanine



Küche



Raumaufteilung



Salon

Fotoalbum - 3



Salon



Essbereich



Essbereich



überdachte Terrasse



Außenbereich



Blick auf Garten/Park



Garten



Außenanlage



Swimmingpool in Wohnanlage



Ausblick Swimmingpool



Ansicht Süden

Lokalisierung & Anfahrt



GPS-Koordinaten in Graden, Minuten, Sekunden:
Breitengrad 43°40'37"N - Längengrad 0°25'0"W (Unterkunft)

Adresse

→ 1080, rt de Sarraziet
40320 Saint Loubouer

• Autobahn (Ausfahrt) Autoroute du Sud

→ Pau, Pyrenäen atlantik, Aquitanien, Frankreich
→ Entfernung : 54km
→ Dauer : 1h

- Saint Sever : Entfernung : 21km
- Aire sur l'Adour : Entfernung : 18km
- Geaune : Entfernung : 5km

Kontakt

Name	Frau und Herr FLEPP Béatrice & Harry-Gion Country - Bears
Adresse	1080, rt de Sarraziet
Stadt	40320 SAINT LOUBOUER
Land	Frankreich
Telefon	+33 (0) 558 51 12 90 (Frankreich) Von 09:00 AM bis 10:30 PM (GMT/UTC +01:00)
Mobil	+33 (0) 620 87 41 16 (Frankreich)
Gesprochene Sprachen	



Verfügbarkeitskalender - ab : Mai 2012

Mai	Di	Mi	Do	Fr	Sa	So	Mo	Di	Mi	Do	Fr	Sa	So	Mo	Di	Mi	Do	Fr	Sa	So	Mo	Di	Mi	Do	Fr	Sa	So	Mo	Di	Mi	Do
2012	1	2	3	4	5	6	7	8	9	10	11	12	13	14	15	16	17	18	19	20	21	22	23	24	25	26	27	28	29	30	31
																					-	-	-	-	-	-	-	-	-	-	-

Jun	Fr	Sa	So	Mo	Di	Mi	Do	Fr	Sa	So	Mo	Di	Mi	Do	Fr	Sa	So	Mo	Di	Mi	Do	Fr	Sa							
2012	1	2	3	4	5	6	7	8	9	10	11	12	13	14	15	16	17	18	19	20	21	22	23	24	25	26	27	28	29	30
	-	-	-	-	-	-	-	-	-	-	-	-	-	-	-	-	-	-	-	-	-	-	-	-	-	-	-	-	-	-

Jul	So	Mo	Di	Mi	Do	Fr	Sa	So	Mo	Di	Mi	Do	Fr	Sa	So	Mo	Di	Mi	Do	Fr	Sa	So	Mo	Di							
2012	1	2	3	4	5	6	7	8	9	10	11	12	13	14	15	16	17	18	19	20	21	22	23	24	25	26	27	28	29	30	31
	-	-	-	-	-	-	-	-	-	-	-	-	-	-	-	-	-	-	-	-	-	-	-	-	-	-	-	-	-	-	

Gebucht

Monat : Vor >>

Miettarife - Landhaus - 12 Person(en)

Tarife	Nacht	Wochenende	Woche	2 Wochen	Monat
<input type="checkbox"/> Nebensaison	-	-	490€	980€	1960€
<input type="checkbox"/> Übergangssaison	-	-	490€	980€	1960€
<input type="checkbox"/> Hauptsaison	-	-	490€	980€	1960€

Buchen





Ansicht Osten



eingezäuntes Grundstück



Pavillon



Privatbesitz



Landhaus

Buchungskonditionen

• Buchung

- Bezahlung bei Buchung : 30% des Mietbetrags
- Bezahlung des Restbetrags : bei Schlüsselübergabe
- Kaution verlangt : 300€

• Vermietung

- Inkl. Nebenkosten
- Kurtaxe extra

► Buchen

► Vermieter kontaktieren

Akzeptierte Zahlungsarten

- Scheck • Bar

Nehmen Sie direkten Kontakt mit den Vermietern auf.

www.ihacom.at
Anzeige Nr.
71997
>> Buchen <<

Kontakt

Name	Frau und Herr FLEPP Béatrice & Harry-Gion Country - Bears
Adresse	1080, rt de Sarraziet
Stadt	40320 SAINT LOUBOUER
Land	Frankreich
Telefon	+33 (0) 558 51 12 90 (Frankreich) Von 09:00 AM bis 10:30 PM (GMT/UTC +01:00)
Mobil	+33 (0) 620 87 41 16 (Frankreich)
Gesprochene Sprachen	